

PIANTA PIANO PRIMO

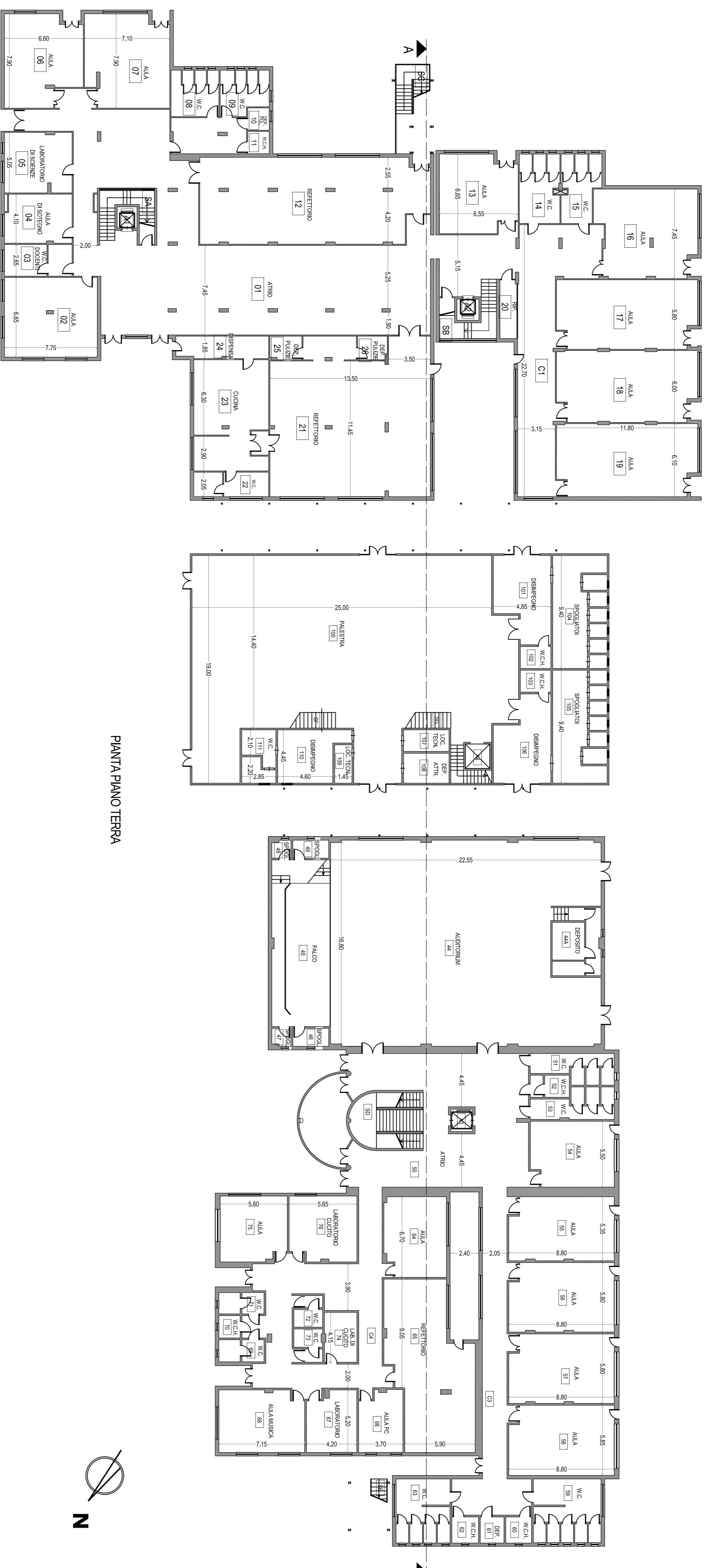

PIANTA PIANO TERRA

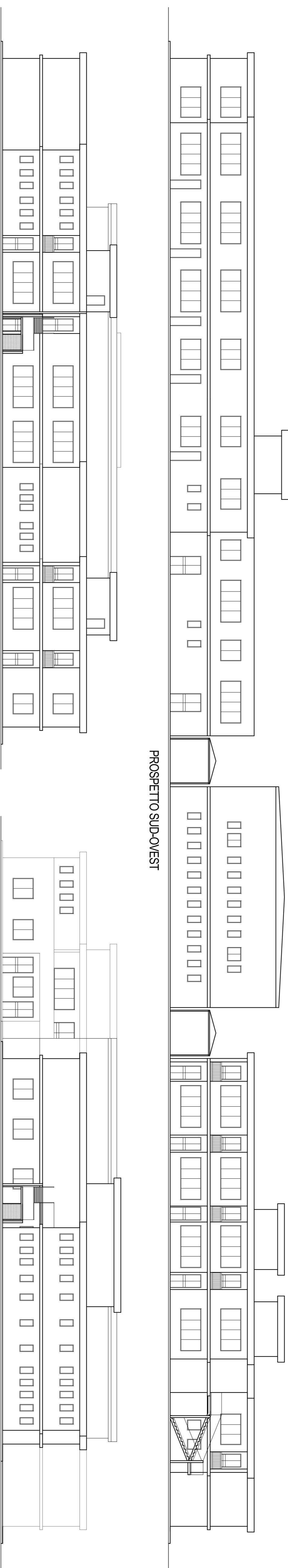

PROSPETTO SUD-EST

PROSPETTO SUD-OVEST

PROSPETTO NORD-OVEST

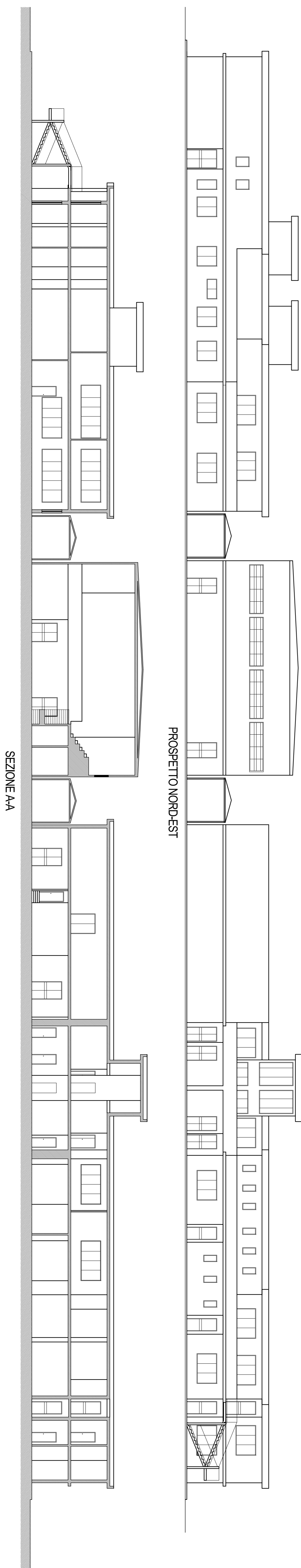

PROSPETTO NORD-EST

SEZIONE AA



INQUADRAMENTO TERRITORIALE

FONDI STRUTTURALI EUROPEI 2007/2013
 COMPETENZE PER LO SVILUPPO (FSE) - AMBIENTI PER L' APPRENDIMENTO (FESR)

REPUBBLICA ITALIANA REGIONE SICILIANA
 ISTITUTO COMPRESIVO STATALE "PESTALOZZI"
 Cod. Mec. CT08888 - C.A.P. 95013/0900
 C.T. 08888/01 - C.T. 08888/02 - C.T. 08888/03
 Via Giuseppe S. Maria 31 - Tel. 095/525588 - Fax 095/525265
 95013 CATANIA (provincia di CATANIA)

LAVORI DI RIQUALIFICAZIONE DELL'I.C.S. "PESTALOZZI". PLESSO DI VIALE MITTA, IN RELAZIONE ALLA SICUREZZA, ACCESSIBILITA' ED ATTRATTIVITA' DELL'EDIFICIO, SECONDO QUANTO PREVISTO DAL PON ASSE II "QUALITA' DEGLI AMBIENTI SCOLASTICI"

PROGETTO ESECUTIVO

OGGETTO: 01- GENERALITÀ
 02- ELABORATI GRAFICI
 03- STATO D'OPERA - PIANTE, PROSPETTI E SEZIONI

Il Proprietario
 Dott. Luigi Gerardo Cutrera
 C.A.P. 95013/0900 - C.T. 08888/01 - C.T. 08888/02 - C.T. 08888/03
 Via Giuseppe S. Maria 31 - Tel. 095/525588 - Fax 095/525265
 95013 CATANIA (provincia di CATANIA)

Il Supplente al R.U.P.
 Dott. Sergio...

ARCAPIANO PR06
 SCALA 1:200
 ELABORATO PE_00_02_02
 VISI

REV.	DATA	MOD.	CA.	PA.	SC.
0					