

ABACO INFESSI ESTERNI - SCALA 1:50

PIANO	N°	PIANO	N°	PIANO	N°	PIANO	N°
TERRA	6	TERRA	7	TERRA	5	TERRA	7
PRIMO	6	PRIMO	1	PRIMO	1	PRIMO	7
PIANO	N°	PIANO	N°	PIANO	N°	PIANO	N°
TERRA	3	TERRA	4	TERRA	7	TERRA	5
PRIMO	5	PRIMO	3	PRIMO	7	PRIMO	7

LEGENDA
 SOSTITUZIONE DEGLI INFESSI ESISTENTI CON SERRAMENTI EFFICIENTI IN BASE AI LIMITI STABILITI DAL DLGS. 192/2005 E S.M.I., AVENTI VALORE DI TRASMITTANZA COMPLESSIVA NON SUPERIORE AD U=1,6W/m²K

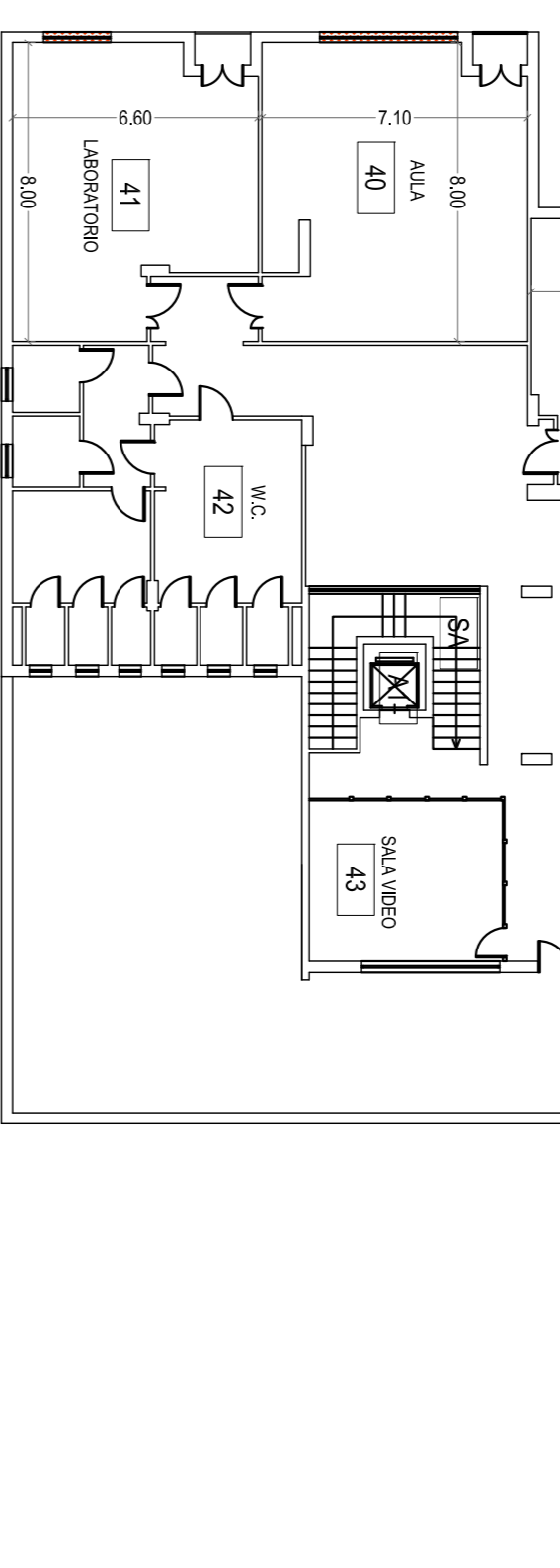

PIANTA PIANO PRIMO
SCALA 1:200

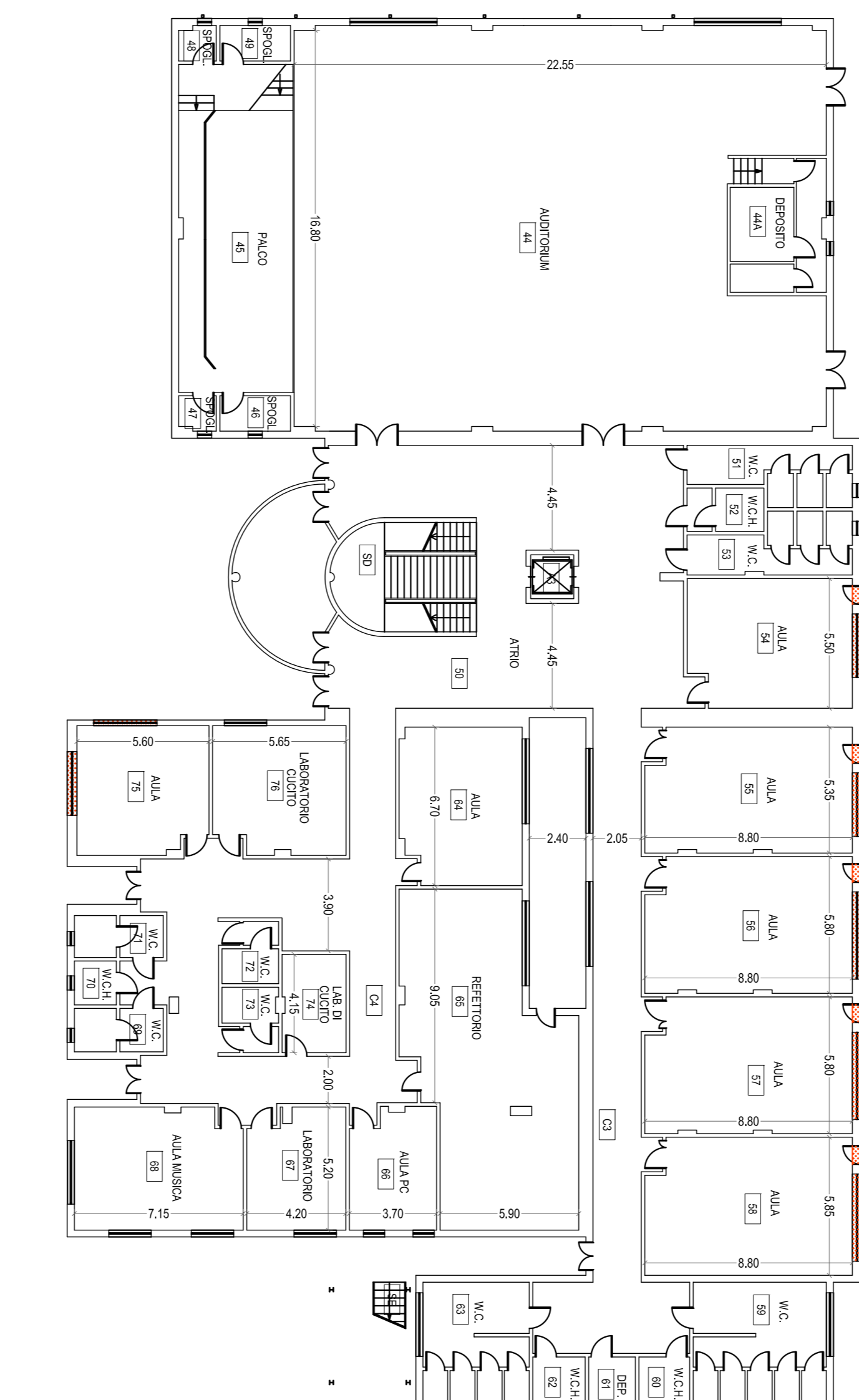
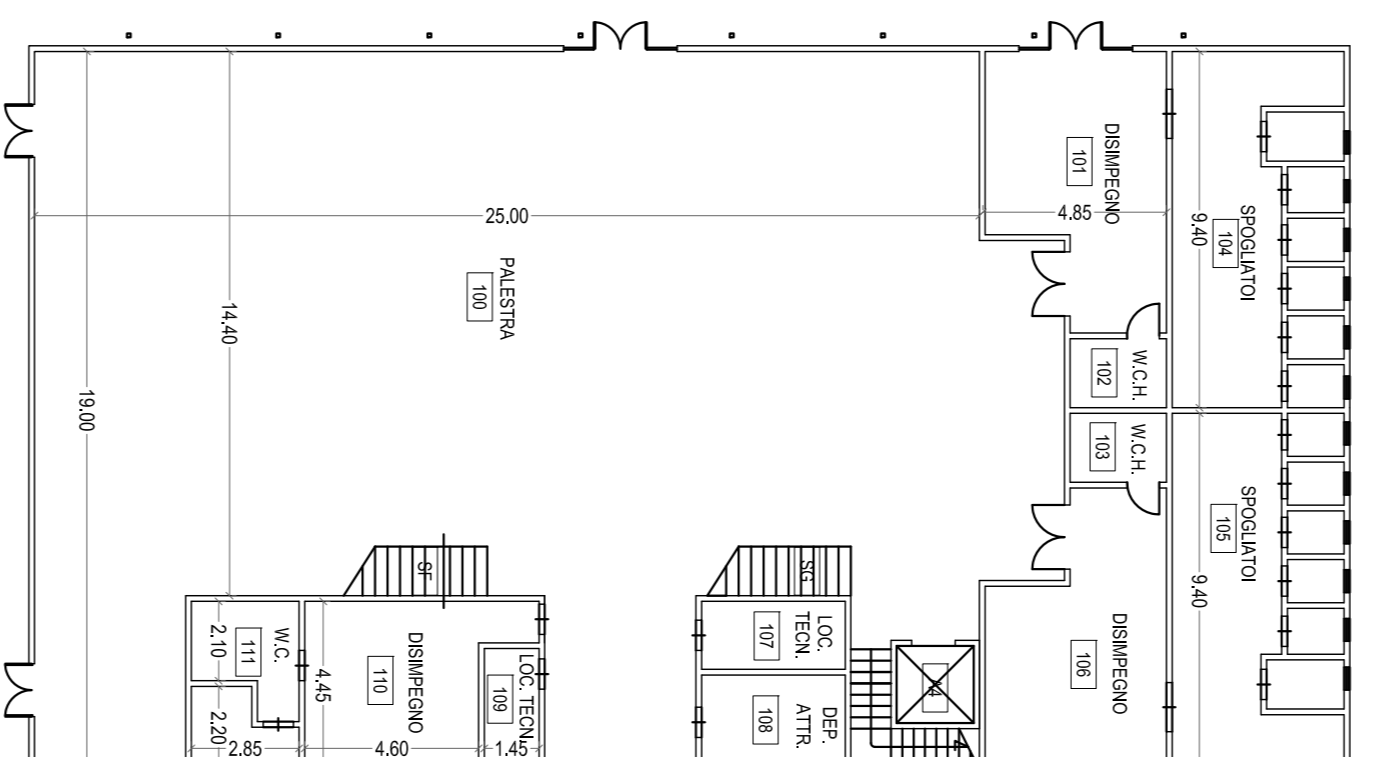
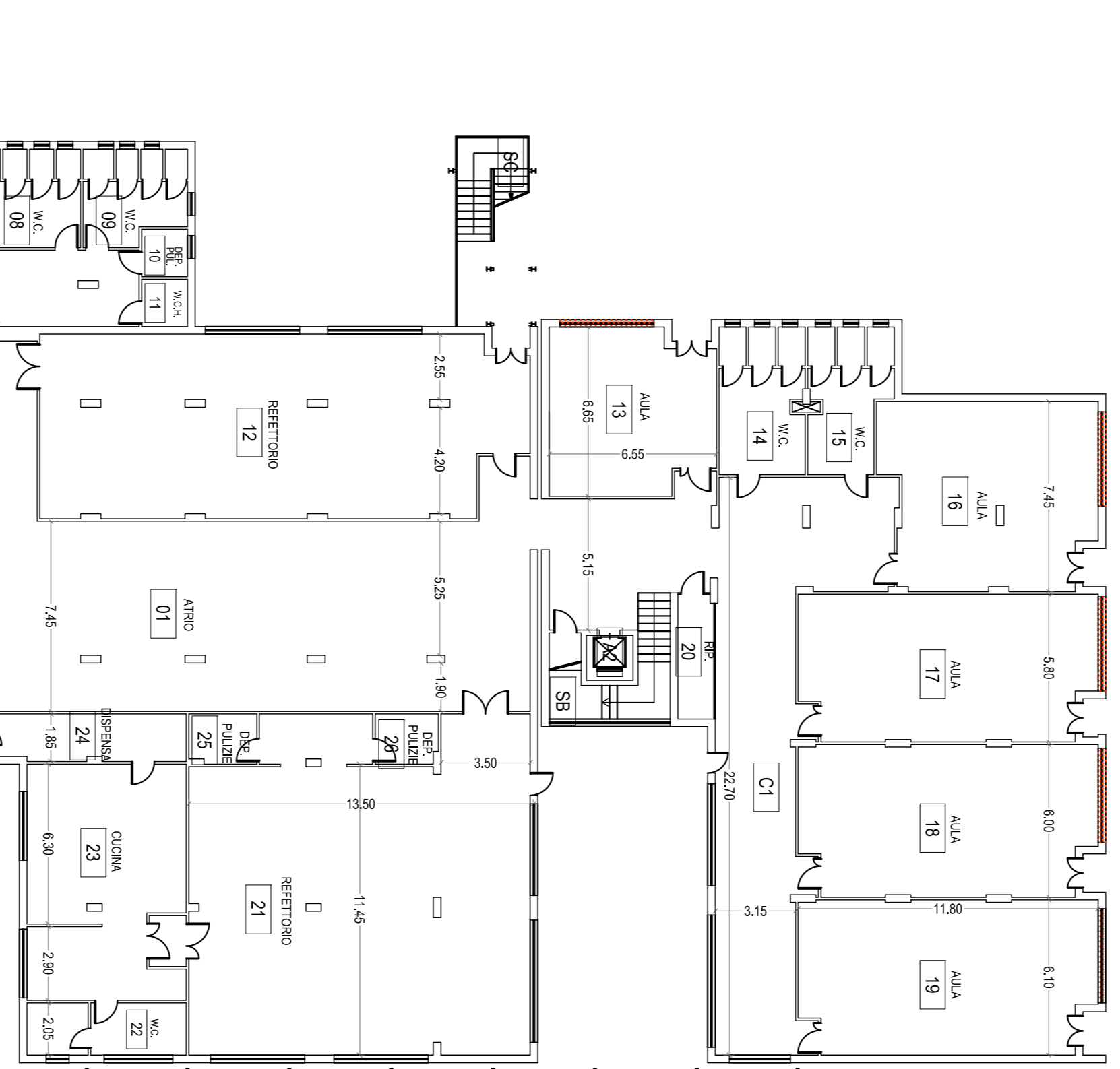

PIANTA PIANO TERRA
SCALA 1:200



INQUADRAMENTO TERRITORIALE

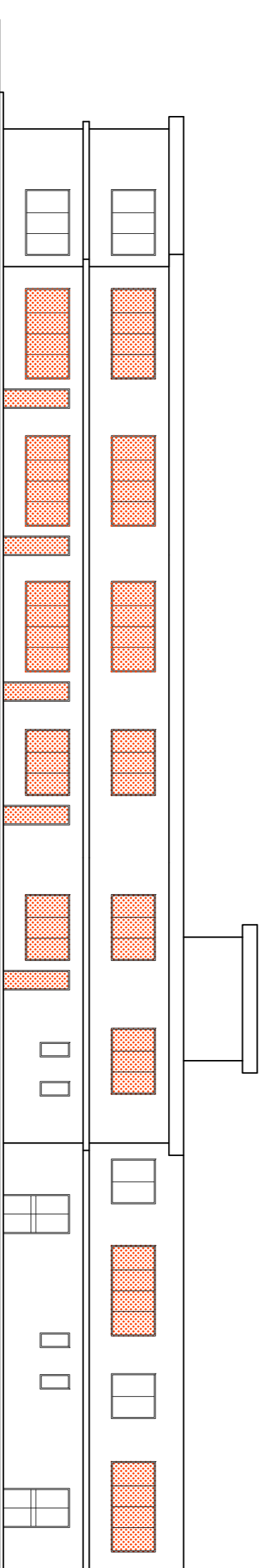

PROSPETTO SUD-OVEST
SCALA 1:200

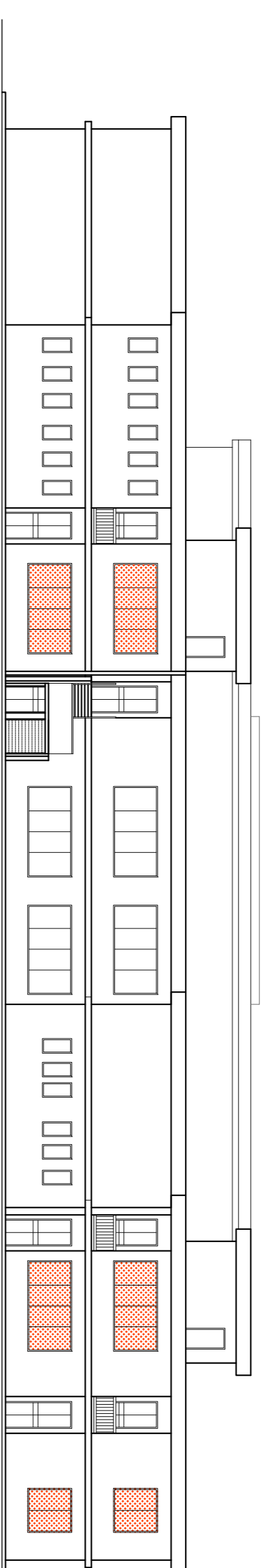

PROSPETTO SUD-EST
SCALA 1:200

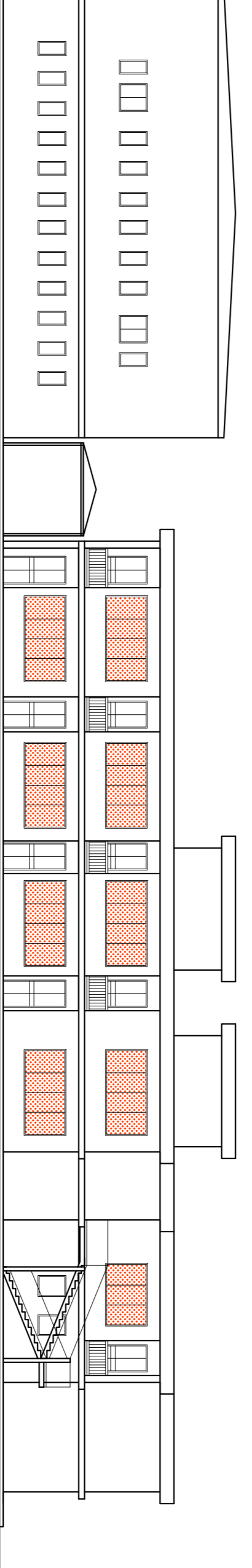

PROSPETTO NORD-OVEST
SCALA 1:200

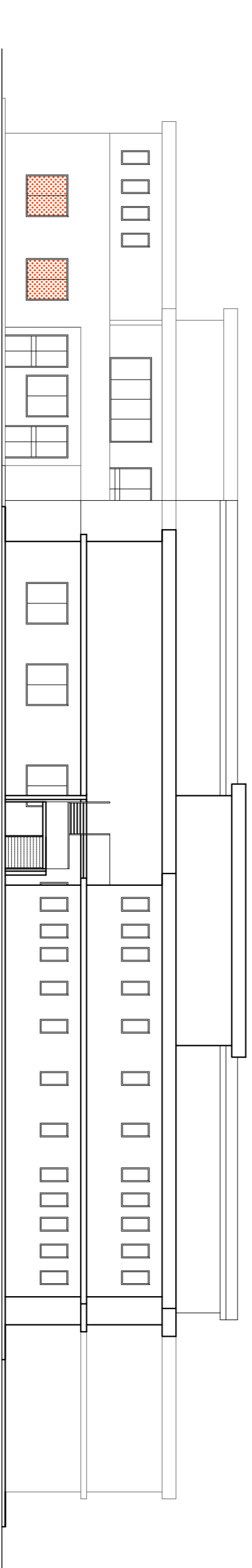

PROSPETTO NORD-EST
SCALA 1:200

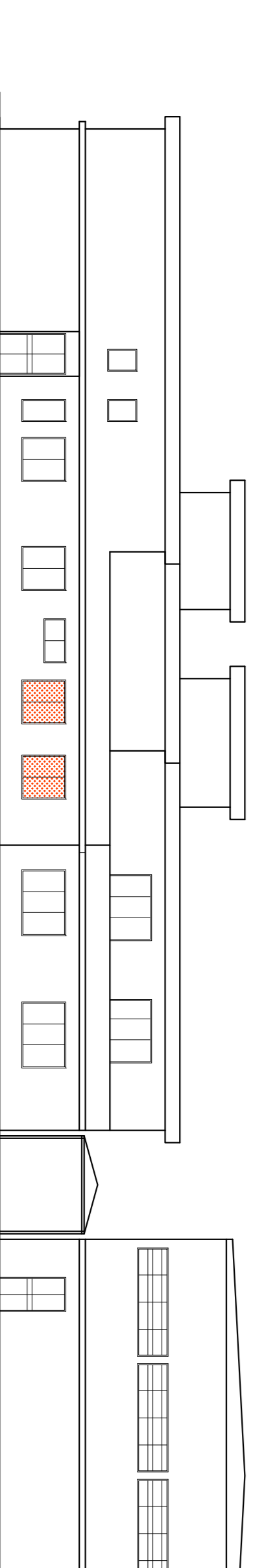

PROSPETTO NORD-EST
SCALA 1:200

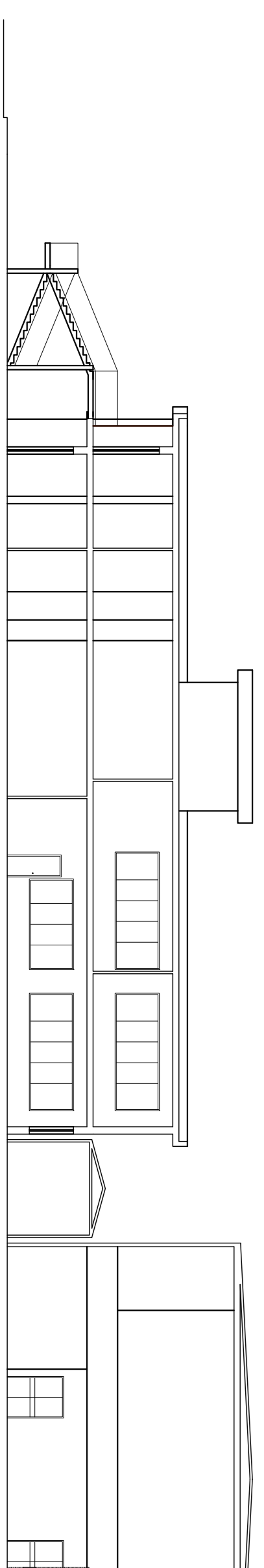

SEZIONE AA
SCALA 1:200

FONDI STRUTTURALI EUROPEI 2007/2013
COMPETENZE PER LO SVILUPPO (FSE) - AMBIENTI PER L'APPRENDIMENTO (FESR)

REPUBBLICA ITALIANA REGIONE SICILIANA
ISTITUTO COMPENSIVO STATALE "PESTALOZZI"
 Cod. Fisc. 07988801208 - C.A.P. 95013
 C.T. 001/01/01 - C.T. 001/01/01
 Via S. Maria 31 - Tel. 095/455661 - Fax 095/4556265
 95013 CATANIA (provincia di CATANIA)

LAVORI DI RIQUALIFICAZIONE DELL'I.C.S. "PESTALOZZI". PLESSO DI VIALE MITTA, IN RELAZIONE ALLA SICUREZZA, ACCESSIBILITA' ED ATTRATTIVITA' DELL'EDIFICIO, SECONDO QUANTO PREVISTO DAL PON ASSE II "QUALITA' DEGLI AMBIENTI SCOLASTICI"

PROGETTO ESECUTIVO

OGGETTO	ARCHIVIO	PROG
01 - CI - ISOLAMENTO TERMICO		
01 - ELABORATI GENERALI		VARIE
01 - PRANTE E PROSPETTI DI PROGETTO		PE_01_01_01
		VIAD

Il Proprietario
 Dott. Luigi Gerardo Ciarra
 C.A.P. 95013 Catania
 Via S. Maria 31 - Tel. 095/455661 - Fax 095/4556265

Il Supplente al RUP
 Dott. Sergio...
 C.A.P. 95013 Catania

REV.	DATA	PIANO EMISSIONE	CA.	CA.	CA.
0					

Logo of the Italian Republic and the Sicilian Region.

Logo of the European Union and the Italian Government.

Logo of the Sicilian Region.

Logo of the Institute of Compensatory Schools.